MAGAZZINI SASSO
Guest House

SELECT LANGUAGE

SÉLECTIONNER LA LANGUE

SELECCIONAR IDIOMA

SELEZIONA LINGUA

SPRACHE AUSWÄHLEN

Welcome Book

WELCOME

CHECK IN / WIFI

BREAKFAST SERVICES INCLUDED

RULES

LOCATION

WHAT WE OFFER AMENITIES

ACTIVITIES

RESTAURANTS

SHOPPING

INFORMATION

EMERGENCY

CONTACT



MENU

WELCOME

We are delighted to host you in our guest house and wish you an unforgettable stay to discover our beautiful valley!

Magazzini Sasso Guest House



In our guest house you can relax in a modern environment, where design meets comfort; the perfect place to read, listen to music or taste our local products.

Our rooms and Loft:

GRAVITY ROOM



Gravity is a shabby chic double room with a Queen size double bed and possibly a French queen pull-out bed for two other guests

THE PASSENGER ROOM



The Passenger is an urban-style quadruple room ideal for hikers, cyclists, motorcyclists and families, with a French double bed (140 x 190 cm.) and two single bunk beds.

LOFT 29



In the attic of our property we also have a large holiday house, very bright and with a private terrace. The Loft can accommodate up to 5 people, has a large bedroom, a living area with a sofa bed and an equipped kitchen.



MENU

CHECK IN - WIFI

. . : : Check-in - to 3:00 PM from 11.30 PM : : . .

We kindly ask you to inform your check-in time in advance. If you plan to arrive before 3:00 PM, please let us know; we'll do our best to accommodate you as available.

. . : : Check-out by 10.00 AM : : . .

House access

The key ring contains the room key, a tag with a 6 numeric code to enter the Guest House's main door (you'll find a digit-code on the outside wall; if you have any problems, please call us or ring the bell), a remote control to open the courtyard gate (it closes automatically), and a key to open the small door in the gate.



WIFI

Network: MAGAZZINI SASSO GUEST HOUSE

PASSWORD: sasso1970



MENU

BREAKFAST

Breakfast is served from 7.00 to 9.30, let us know in advance what time you prefer.
Every morning our Guest house offers a breakfast with quality products mostly selected from the territory in Km. zero, to let you know our land also through food. Our coffee comes from an artisanal wood-roasted roaster in the Susa Valley. The butter, cheeses, and cured meats are selected from a dairy in Bussoleno. The honey, jams, and desserts come from local producers. If you have gluten intolerances or food allergies, please let us know the night before.

GUEST SERVICE

All areas of the Guest House (Tv Living area, communal table, bookcase darts, board games, etc.) are at your disposal in sharing with other guests.

You can freely listen to our vinyl records in the Living and if you love the guitar you can use the Music Room from 4:00 pm to 7:30 pm by asking us for the keys.

You can use the kettle, consume and reheat your take-away dishes or pizza in the oven, sitting at the table in the breakfast room. Notify us and we will provide you with plates, cutlery and glasses.

If you need to hang or wash laundry, please let us know that we will provide you with what you need.

SELF SERVICE: You can independently consume craft beers, local wines, Coca Cola, desserts, etc., by serving yourself in the fridge/cellar in the living area.
You will find the price list on the board.



MENU

RULES

WE KINDLY ASK YOU TO FOLLOW THESE SIMPLE GUIDELINES DURING YOUR STAY:




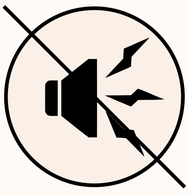

- 01 -

Smoking and bringing animals are prohibited

E' smoking is possible in the garden area outside the guest house.

- 02 -

Guest House

Please keep the common areas of the guest house clean and tidy. The only part reserved for the staff is the kitchen/reception area.

- 03 -

Additional Guests

Do not bring extra visitors without prior permission.

- 04 -

Rest

From 10:30 PM to 8:00 AM, customers are asked to observe appropriate behavior to ensure that the rest of other guests is not disturbed.

- 05 -

Documents

Upon arrival, you will be asked for an identification document for electronic communication to the prefecture.

- 06 -

Report Problems

Let us know immediately if anything is damaged or not working properly.



MENU

LOCATION - PARKING

Directions to Guest House

BUSSOLENO (To)
Via Monginevro, 29 - 10053

GOOGLE MAPS

Parking

You can park for free inside our yard. If you need to charge your electric car, please let us know and we will reserve the appropriate parking space.

How to get there

- FROM CASELLE AIRPORT
- FROM TURIN PORTA NUOVA STATION

- Bus + Train: From Caselle you can use the Metropolitan Railway Service (SFM) train or a shuttle bus to reach Turin Porta Nuova station, where regional trains bound for Susa or Bardonecchia depart regularly (every hour) and stop in Bussoleno.

- Car: Take the Turin Northern Ring Road (A55) towards Rivoli / Frejus / A32 motorway. Join the A32 motorway (Turin-Bardonecchia) and continue towards Susa/Bardonecchia. Exit at the Chianocco toll booth (Bussoleno)

Directions from Airport to Bussoleno

GOOGLE MAPS



MENU

WHAT WE OFFER - AMENITIES

Our guest house is not intended to be a simple B&B but a free space for guests to share where they can listen to vinyl music, play darts, read a book, play in the Music Room, savor a homemade breakfast in Km. zero, or taste the food and wine products of the Susa Valley. For Bikers, there is an in-house bike storage and the option to use the washing machine.

SINGLE BED
80x200cm
linens provided

DOUBLE BED
160x200cm
linens provided

BABY CRIB
60x120cm

Free internal parking

Listening to vinyl
Darts - Table Games
- Bookstore

Music Room

Local products

Wallbox
electric cars

TELEVISION
Netflix

TABLE
8 person

AIR CONDITIONING

Bike park

WASHING MACHINE

KATTLE

UTENSILS
Cutlery, plates, glasses...

FRIDGE



MENU

ACTIVITIES

Visit Val Susa - History, art and culture

The Susa Valley is among the most fascinating and rich territories in Piedmont's history. With its unique mosaic of breathtaking landscapes, historic architecture, picturesque villages, and a wide range of outdoor recreation, it is a perfect destination for those seeking an unforgettable adventure, immersed in nature and local culture.

Among the most recommended destinations you can visit The Sacra di San Michele, The Abbey of Novalesa, The Fort of Exilles, The Arch of Augustus and the Roman Arena in Susa, Sant'Antonio di Ranverso, Lake Moncenisio and the Lakes of Avigliana.

In the link below you will find all the destinations.

VISIT VAL SUSA

Outdoor in Susa Valley



BIKE



MOTORCYCLES
MILITARY ROADS



REFUGE
HIKING



FREECLIMBING

The Susa Valley is the ideal place for trekking, free climbing, mountaineering, via ferratas, winter sports, etc. Below you will find a selection of outdoor activities, both near Bussoleno and in the upper Susa Valley, with all the detailed descriptions and real tracks in Gpx.

OUTDOOR IN SUSA VALLEY

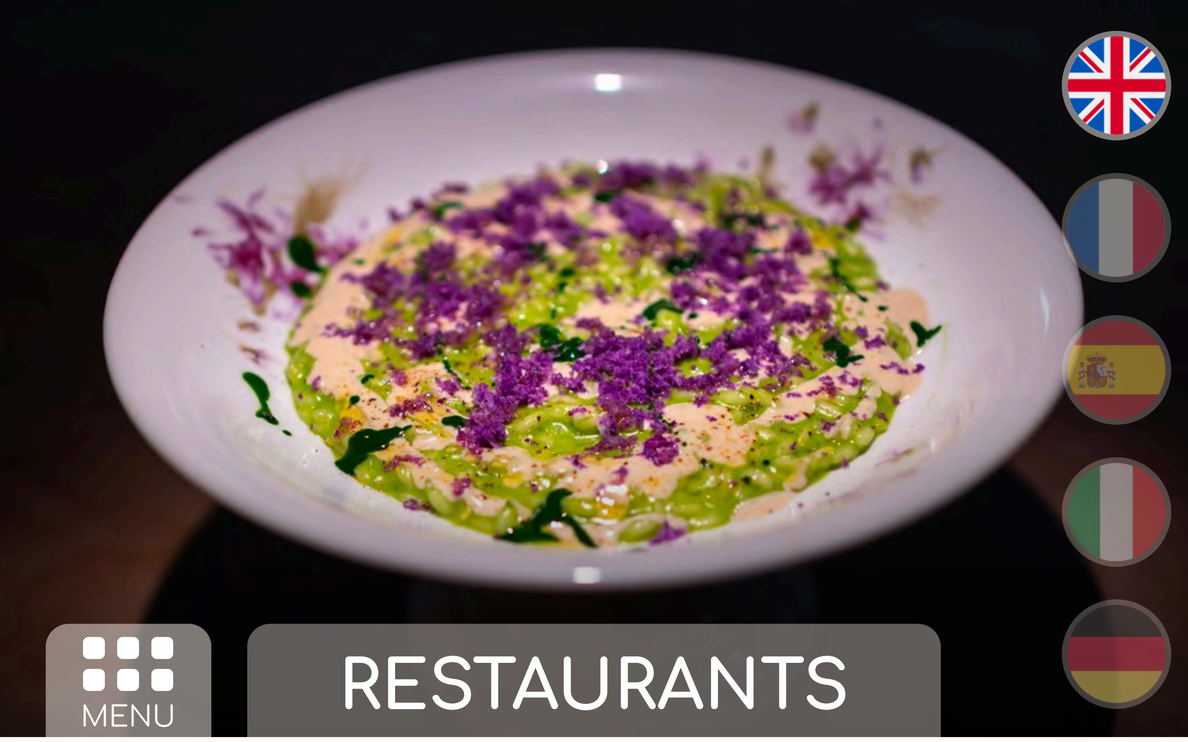

MENU

RESTAURANTS

OUR RECOMMENDED PLACES

LOCANDA DELL'ORSIERA



- 5 minutes on foot
- Via Mattie, 13
- +39-3513047666
- Open Thursday to Sunday

Google Maps

LA CREDENZA



- 5 minutes on foot
- Via W. Fontan, 16
- +39-0122 620739
- Closed on Tuesdays

Google Maps

MISERIA E NOBILTA' Take Away



- 5-minute drive
- Strada Torino 7
- +39 0122880566
- Open Wednesday to Sunday

Google Maps

TRATTORIA LA BARITLERA



- 10-minute drive - Chianocco
- Fraz. Baritlera, 10
- +39-3392530403
- Open Friday to Sunday

Google Maps

COMPLETE LIST OF RESTAURANTS IN THE SURROUNDINGS OF BUSSOLENO



MENU

SHOPPING

Download MAP OF BUSSOLENO
with all shops, bars, restaurants, etc



CARREFOUR MARKET

Frazione Vernetto 10 - Chianocco
5-minute drive

GOOGLE MAPS

Open daily from 7:00 am to 10:00 pm.

CARREFOUR EXPRESS

Via Traforo 21
8 minutes on foot

GOOGLE MAPS

Closed Sunday afternoon

LOCAL MARKET



Every Monday morning in Market Square.
5 minutes walk

GOOGLE MAPS

Every Saturday morning local producers market in San Giorio.
7 minutes by car

GOOGLE MAPS



MENU

INFORMATION

Train Station

Piazza della Stazione
7 minutes on foot

TRENITALIA
GRUPPO FERROVIE DELLO STATO ITALIANE

GOOGLE MAPS

BANCA / BANCOMAT

GOOGLE MAPS

UNICREDIT - Piazza del Moro 1

The nearest ATM is a 10-minute walk from the guest house.

GAS STATION

GOOGLE MAPS

ESSO - SS.25, KM 44+220, Bussoleno
A gas station is about 5 minutes by car.

POST OFFICE

GOOGLE MAPS

Piazza Cavalieri di V. Veneto, 3

The post office is a 5-minute walk away.

CHURCH

GOOGLE MAPS

Piazza Cavour, 4 - Bussoleno

A local church is about a 7-minute walk away.



MENU

EMERGENCY

NEAREST HOSPITAL
SUSA - 8 Km.

Corso Inghilterra 66 - SUSA

GOOGLE MAPS

SINGLE NUMBER EUROPEAN EMERGENCY AND POLICE

112

SUSA POLICE

Via C. A. Dalla Chiesa 2 - SUSA

GOOGLE MAPS

PHARMACY:

Farmacia Garassino

GOOGLE MAPS

Via Traforo 25 - Bussoleno

A local pharmacy is about a 7-minute walk away.

Farmacia Le Rondini

GOOGLE MAPS

Frazione Vernetto, 10 - Chianocco

A pharmacy about 5 minutes a car.



MENU

CONTACT

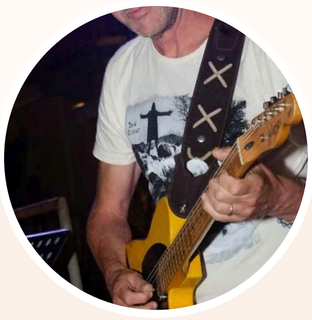

Giulio & Crew

Dear guests, we are here to assist you with any needs during your stay. If you have any questions, encounter any problems, or simply need recommendations, please feel free to contact me by phone or wapp. Our goal is to make your stay in the Guest House as comfortable and pleasant as possible.

+39 3479638587

Whatapp: +39 3479638587

loft29bussoleno@gmail.com

loft29guesthouse.com

★★★★★



We hope your stay was pleasant!
Your feedback is very important. If you can take a moment to leave a review on Google we would be very grateful.

GOOGLE REVIIEW

Guide D'accueil

BIENVENUE

ARRIVÉE - WIFI

PETIT DÉJEUNER
SERVICES INCLUS

RÈGLES

EMPLACEMENT
PARKING

ÉQUIPEMENTS
B&B

ACTIVITÉS

RESTAURANTS

SHOPPING

INFORMATIONS

URGENCE

CONTACT



MENU

BIENVENUE

Nous sommes heureux de vous accueillir dans notre maison d'hôtes et nous vous souhaitons un séjour inoubliable à la découverte de notre belle vallée!

Magazzini Sasso Guest House



Dans notre maison d'hôtes, vous pourrez vous détendre dans un environnement moderne, où le design rencontre le confort; l'endroit parfait pour lire, écouter de la musique ou déguster nos produits locaux.

Nos chambres et Loft:

GRAVITY CHAMBRE



Gravity est une chambre double de style shabby chic, avec un lit queen size et éventuellement un lit double à la française pour deux autres invités

THE PASSENGER CHAMBRE

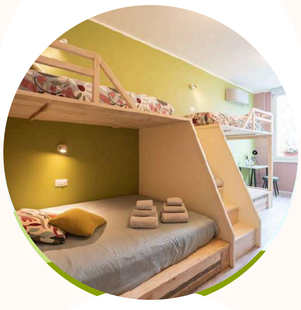

The Passenger est une chambre quadruple de style urbain idéale pour les randonneurs, cyclistes, motards et familles, avec un lit double à la française (140 x 190 cm) et deux lits superposés.

LOFT 29



Dans la mansarde de notre structure, nous avons aussi une maison de vacances, très lumineuse et équipée d'une terrasse privée. Le loft peut accueillir jusqu'à 5 personnes, dispose d'une grande chambre, un salon avec canapé-lit et une cuisine équipée.



MENU

ARRIVÉE - WIFI

. . : : Arrivée de 15h00 à 23h30 : : . .

Nous vous prions de bien vouloir communiquer à l'avance votre heure d'enregistrement. Si vous prévoyez d'arriver avant 15h00, faites-le nous savoir, nous ferons de notre mieux pour vous accueillir en fonction des disponibilités.

. . : : Départ avant 10h00 : : . .

Accès à la maison d'hôtes

Dans le jeu de clés, vous trouverez la clé de la chambre, une plaque avec un code numérique à 6 chiffres à utiliser pour entrer par la porte principale de la maison d'hôtes (vous trouverez un digit code sur le mur extérieur, s'il y a des problèmes appelez-nous ou faites sonner la sonnette), une télécommande pour ouvrir le portail dans la cour (se ferme automatiquement) et une clé pour ouvrir la petite porte de la porte.



WIFI

Network: MAGAZZINI SASSO GUEST HOUSE

PASSWORD: sasso1970



MENU

PETIT-DÉJEUNER ET SERVICES

Le petit déjeuner est servi de 7h00 à 9h30, laissez-nous savoir à l'avance quelle heure vous préférez. Chaque matin, notre maison d'hôtes propose un petit déjeuner avec des produits de qualité sélectionnés pour la plupart du territoire à zéro km, pour vous faire connaître notre terre aussi à travers la nourriture. Notre café provient d'une torréfaction artisanale du Val Susa avec un rôtissage au bois, le beurre, les fromages et les charcuteries sont sélectionnés dans une fromagerie de Bussoleno, le miel, les confitures, les desserts proviennent de producteurs locaux. Si vous avez une intolérance au gluten ou des allergies alimentaires, faites-le nous savoir la veille.

SERVICES À LA CLIENTÈLE

Toutes les zones de la maison d'hôtes (zone TV Living, table commune, fléchettes, bibliothèque, jeux de société, etc.) sont à votre disposition en partage avec les autres clients.

Vous pouvez écouter librement nos disques vinyles dans le salon et si vous aimez la guitare, vous pouvez utiliser la salle de musique de 16h00 à 19h30.

Vous pouvez utiliser la bouilloire, consommer et réchauffer dans le four vos plats à emporter, en vous installant sur la table de la salle du petit déjeuner. Nous vous fournirons des assiettes, des couverts et des verres.

Si vous avez besoin d'étaler ou de laver du linge, faites-nous savoir que nous vous fournirons le nécessaire.

SELF-SERVICE : il est possible de consommer en autonomie des bières artisanales, vins locaux, Coca Cola, desserts, etc., en utilisant le frigo/cantine dans la zone living.
Vous trouverez la liste des prix sur le tableau.



MENU

RÈGLES

NOUS VOUS PRIONS DE SUIVRE CES SIMPLES CONSIGNES PENDANT VOTRE SÉJOUR :




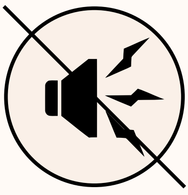

- 01 -

Interdiction de fumer et d'amener des animaux
Il est possible de fumer dans le jardin extérieur à la maison d'hôtes.

- 02 -

Guest House
Veuillez garder les parties communes de la maison d'hôtes propres et bien rangées. La seule partie réservée au personnel est la cuisine/zone de réception.

- 03 -

Invités supplémentaires
Ne pas apporter des visiteurs supplémentaires sans autorisation préalable.

- 04 -

Repos
De 22h30 à 08h00, les clients sont invités à observer un comportement approprié pour que le repos des autres clients ne soit pas perturbé.

- 05 -

Documents
À l'arrivée, un document d'identification vous sera demandé pour la communication télématique à la préfecture.

- 06 -

Signaler des problèmes
Faites-nous savoir immédiatement si quelque chose est endommagé ou ne fonctionne pas correctement.



MENU

EMPLACEMENT - PARKING

Indications pour la maison d'hôtes

BUSSOLENO (To)
Via Monginevro, 29 - 10053

GOOGLE MAPS

Parking

Vous pouvez vous garer gratuitement dans notre cour. Si vous avez besoin de recharger votre voiture électrique, merci de nous le faire savoir et nous vous réserverons une place.

Comment arriver

- DE L'AÉROPORT DE CASELLE
- DE LA GARE TORINO PORTA NUOVA

- **Bus + train** : de Caselle vous pouvez utiliser le train du service ferroviaire métropolitain (SFM) ou un bus navette pour rejoindre la gare de Turin Porta Nuova où partent régulièrement (toutes les heures) les trains régionaux directs en direction de Susa ou Bardonecchia qui s'arrêtent à Bussoleno.
- **En voiture** : Prenez le Tangenziale Nord di Torino (A55) en direction de Rivoli / Frejus / Autoroute A32. Prenez l'autoroute A32 (Turin-Bardonecchia) et continuez en direction de Susa/Bardonecchia. Sortez à la sortie de Chianocco (Bussoleno)

Itinéraire de l'aéroport à Bussoleno

GOOGLE MAPS

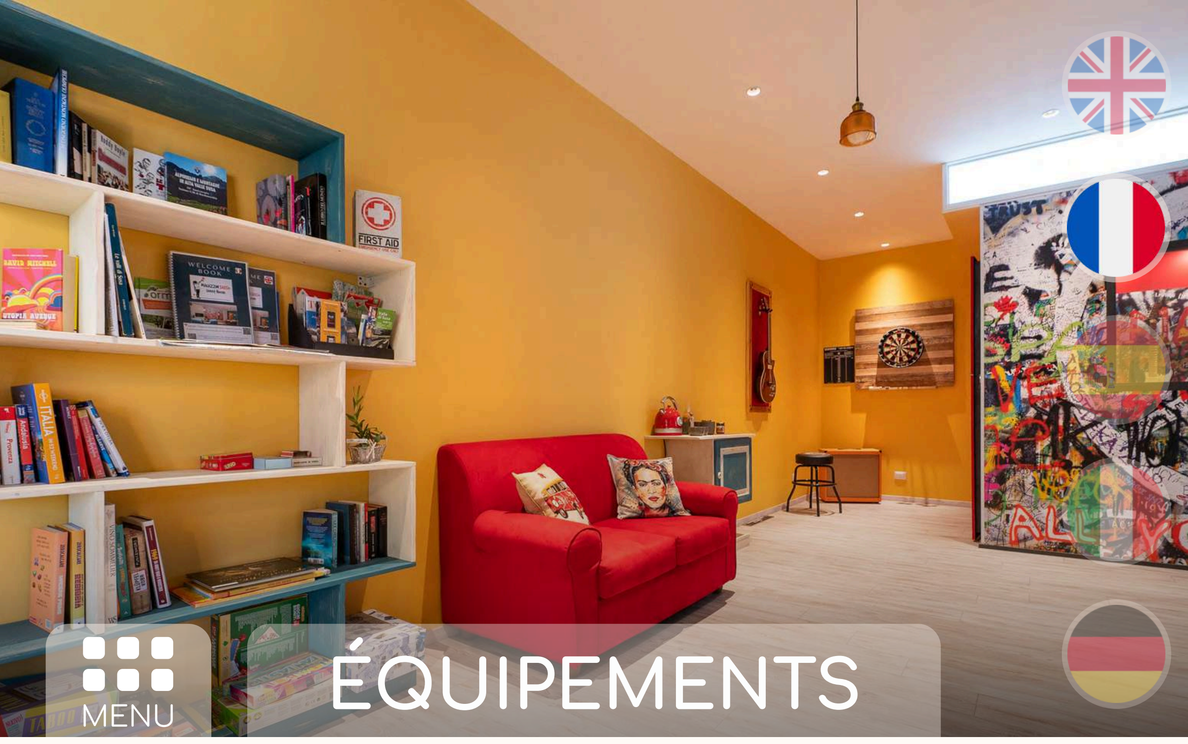

MENU

ÉQUIPEMENTS

Notre maison d'hôtes ne veut pas être un simple B & B mais un espace libre de partage pour les clients où ils peuvent écouter de la musique sur vinyle, jouer aux fléchettes, lire un livre, jouer dans la salle de musique, savourer un petit déjeuner fait maison à Km. zéro ou déguster les produits du Val di Susa. Pour les motards, il y a un dépôt de vélos à l'intérieur de la structure et la possibilité d'utiliser la machine à laver.

LIT SIMPLE
80x200cm
draps fournis

LIT DOUBLE
160x200cm
draps fournis

LIT BÉBÉ
60x120cm

Parking intérieur
gratuit

Vinyles, Fléchettes
Jeux de table
Bibliothèque

Music Room

Produits locaux

Wallbox
voitures électriques

TÉLÉVISION
Netflix

TABLE
8 personnes

CLIMATISATION

BIKE FRIENDLY
Parc intérieur vélo

MACHINE À LAVER

BOUILLOIRE

USTENSILES
Couverts, assiettes,
verres...

RÉFRIGÉRATEUR



MENU

ACTIVITÉS

Visite du Val Susa - Histoire, art et culture

Le Val di Susa est l'un des territoires les plus fascinants et riches en histoire du Piémont. Avec sa mosaïque unique de paysages à couper le souffle, son architecture historique, ses villages et une large gamme d'activités de loisirs en plein air, c'est une destination parfaite pour ceux qui recherchent une aventure immergée dans la nature et la culture locale.

Certaines des destinations les plus recommandées sont : la Sacra di San Michele, l'abbaye de Novalesa, le Fort d'Exilles, l'arc d'Auguste et l'arène romaine à Suse, Saint Antoine de Ranverso, le lac du Moncenisio et les lacs d'Avigliana.

Dans le lien ci-dessous vous trouverez toutes les destinations.

VISIT VAL SUSA

Outdoor in Val Susa

Vélo

MOTO
ROUTES MILITAIRES

REFUGES
Randonnée

FREECLIMBING

La vallée de Suse est l'endroit idéal pour le trekking, l'escalade libre, les voies ferrées et les sports d'hiver. Vous trouverez ci-dessous une sélection d'activités de plein air, à proximité et dans la haute vallée de Suse, avec toutes les descriptions détaillées et leurs traces en GPX.

OUTDOOR IN VAL SUSA

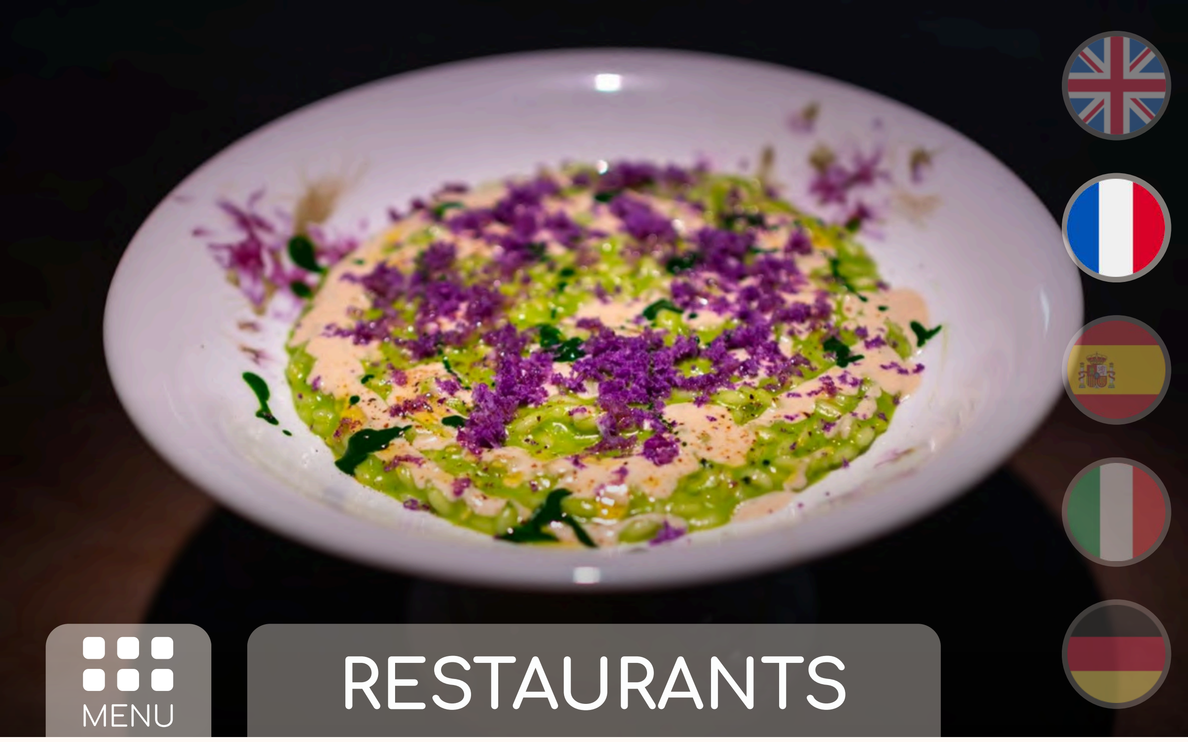

MENU

RESTAURANTS

NOS RECOMMANDATIONS

LOCANDA DELL'ORSIERA



- 5 minutes à pied
- Via Mattie, 13
- +39-3513047666
- Ouvert le jeudi le dimanche

Google Maps

LA CREDENZA



- 5 minutes à pied
- Via W. Fontan, 16
- +39-0122 620739
- Fermé le mardi

Google Maps

MISERIA E NOBILTA' Take Away



- 5 minutes en voiture
- Strada Torino 7
- +39 0122880566
- ouvert du mercredi au dimanche

Google Maps

TRATTORIA LA BARITLERA



- 10 minutes en voiture - Chianocco
- Fraz. Baritlera, 10
- +39-3392530403
- Ouvert à partir du vendredi le dimanche

Google Maps

LISTE COMPLÈTE DES RESTAURANTS DANS LES ENVIRONS DE BUSSOLENO



MENU

SHOPPING

Télécharger CARTE DE BUSSOLENO
avec tous les magasins, bars, restaurants, etc



CARREFOUR MARKET

Frazione Vernetto 10 - Chianocco
5 minutes en voiture

GOOGLE MAPS

Ouvert tous les jours de 7h00 à 22h00

CARREFOUR EXPRESS

Via Traforo 21
8 minutes à pied

GOOGLE MAPS

Fermé le dimanche après-midi

LOCAL MARKET



Chaque lundi matin sur la place du marché.
5 minutes à pied

GOOGLE MAPS

Tous les samedis matin, marché des producteurs locaux à San Giorio.
7 minutes en voiture

GOOGLE MAPS



MENU

INFORMATIONS

Gare ferroviaire

Place de la gare
7 minutes à pied

GOOGLE MAPS

TRENITALIA
GRUPPO FERROVIE DELLO STATO ITALIANE

BANQUE / DAB

GOOGLE MAPS

UNICREDIT - Piazza del Moro 1

La banque la plus proche est à 10 minutes à pied de la maison d'hôtes.

STATION-SERVICE

GOOGLE MAPS

ESSO - SS.25, KM 44+220, Bussoleno
Une station-service est à environ 5 minutes en voiture.

BUREAU DE POSTE

GOOGLE MAPS

Piazza Cavalieri di V. Veneto, 3

Le bureau de poste est accessible en 5 minutes à pied.

ÉGLISE

GOOGLE MAPS

Piazza Cavour, 4 - Bussoleno

Une église locale est à environ 7 minutes à pied.



MENU

URGENCE

HÔPITAL PLUS PROCHE A SUSA - 8 km.

Corso Inghilterra 66 - SUSA

GOOGLE MAPS

NUMÉRO UNIQUE URGENCE EUROPÉENNE ET POLICE

112

POLICE DE SUSA

Via C. A. Dalla Chiesa 2 - SUSA

GOOGLE MAPS

Pharmacies:

Farmacia Garassino

GOOGLE MAPS

Via Traforo 25 - Bussoleno

Une pharmacie locale est à environ 7 minutes à pied.

Farmacia Le Rondini

GOOGLE MAPS

Frazione Vernetto, 10 - Chianocco

Une pharmacie à environ 5 minutes en voiture.



MENU

CONTACT

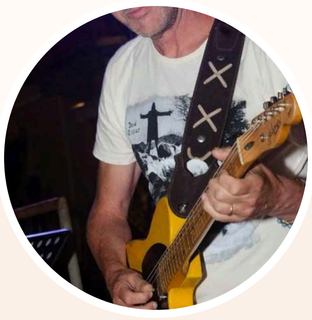

Giulio & Crew

Chers clients, nous sommes là pour vous assister pour tout besoin pendant votre séjour. Si vous avez des questions, rencontrez des problèmes ou simplement besoin de recommandations, n'hésitez pas à me contacter par téléphone ou wapp. Notre objectif est de rendre votre séjour dans la maison d'hôtes aussi confortable et agréable que possible.

+39 3479638587

Whatapp: +39 3479638587

loft29bussoleno@gmail.com

loft29guesthouse.com

★★★★★



Nous espérons que votre séjour a été agréable!
Vos commentaires sont très importants. Si vous pouviez prendre un moment pour laisser un commentaire sur Google, nous vous en serions très reconnaissants.

REVIEW GOOGLE

Guía de Bienvenida

BIENVENIDA

LLEGADA - WIFI

DESAYUNO
SERVICIOS
INCLUIDOS

REGLAS

UBICACIÓN
PARKING

EQUIPAMIENTO
B&B

ACTIVIDADES

RESTAURANTES

COMPRAS

INFORMACIÓN

EMERGENCIA

CONTACTO



MENU

BIENVENIDA

Nos complace darle la bienvenida en nuestra casa de huéspedes y le deseamos una estancia inolvidable para descubrir nuestro hermoso valle!

Magazzini Sasso Guest House



En nuestra casa de huéspedes podrá relajarse en un ambiente moderno, donde el diseño se une con la comodidad; el lugar perfecto para leer, escuchar música o degustar nuestros productos locales.

Nuestras habitaciones y Loft:

GRAVITY ROOM



Gravity es una habitación doble estilo shabby chic con una cama de matrimonio Queen size y eventualmente una cama doble plegable a la francesa para otros dos huéspedes.

THE PASSENGER ROOM



The Passenger es una habitación cuádruple de estilo urbano ideal para excursionistas, ciclistas, motociclistas y familias, con una cama doble a la francesa y dos camas individuales en litera.

LOFT 29



En el ático de nuestra estructura también tenemos una casa de vacaciones, muy luminosa y con terraza privada. El loft puede alojar hasta 5 personas, cuenta con un amplio dormitorio, una zona de estar con sofá cama y una cocina equipada.



MENU

LLEGADA - WIFI

. . : : Check-in - De 15.00 a 23.30 horas : : . .

Le rogamos que nos comunique con antelación su hora de check-in. Si tiene previsto llegar antes de las 15:00, háganoslo saber, haremos todo lo posible para darle la bienvenida según disponibilidad.

. . : : Check-out - Antes de las 10.00 horas : : . .

Acceso a la casa de huéspedes

En el juego de llaves encontrará la llave de la habitación, una placa con un código numérico de 6 dígitos que se puede utilizar para entrar por la puerta principal de la casa de huéspedes (usted encuentra un digit code en la pared exterior, si hay algún problema, llámenos o toque la campana), un mando a distancia para abrir la puerta en el patio (se cierra automáticamente) y una llave para abrir la puerta de entrada.



WIFI

RED WiFi: MAGAZZINI SASSO GUEST HOUSE

PASSWORD: sasso1970



MENU

DESAYUNO - SERVICIOS

El desayuno se sirve de 7.00 a 9.30, por favor háganoslo saber con antelación que hora prefiere.
Cada mañana, nuestra casa de huéspedes ofrece un desayuno con productos de calidad, la mayoría seleccionados del territorio a cero kilómetros, para que usted conozca nuestra tierra también a través de la comida. Nuestro café proviene de una torrefacción artesanal de la Val Susa con tostado a leña, la mantequilla, los quesos y los embutidos se seleccionan en una quesería de Bussoleno, la miel, las mermeladas, los dulces provienen de productores locales. Si tiene intolerancia al gluten o alergias a los alimentos, háganoslo saber la noche anterior.

SERVICIOS PARA HUÉSPEDES

Todas las áreas de la casa de huéspedes (sala de TV, mesa común, biblioteca de dardos, juegos de mesa, etc.) están a su disposición para compartir con los otros huéspedes.

Es posible escuchar libremente nuestros discos de vinilo en el Living y si te gusta la guitarra puedes utilizar la Music Room desde las 16.00 hasta las 19.30 pidiéndonos las llaves.

Es posible utilizar el hervidor de agua, consumir y calentar en el horno sus platos o pizza para llevar, acomodándose en la mesa de la sala de desayunos. Avísenos y le proporcionaremos platos, cubiertos y vasos.

Si necesita estirar o lavar la ropa, avísenos y le proporcionaremos lo necesario.

SELF SERVICE: es posible consumir de forma independiente cervezas artesanales, vinos locales, Coca-Cola, postres, etc., utilizando la nevera/cantina en la zona living.

Encontrará la lista de precios en la pizarra.



MENU

REGLAS

LE PEDIMOS AMABLEMENTE QUE SIGA ESTAS SENCILLAS NORMAS DURANTE SU ESTANCIA:




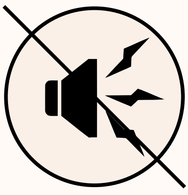

- 01 -

Prohibido fumar y llevar animales
Es posible fumar en el jardín exterior de la casa de huéspedes.

- 02 -

Huéspedes adicionales
No traer visitantes extra sin autorización previa.

- 03 -

Guest House
Por favor, mantenga limpias y ordenadas las zonas comunes de la casa de huéspedes. La única parte reservada para el personal es la zona de cocina/recepción.

- 04 -

Descanso
De las 22.30 a las 08.00 horas se pide a los clientes que observen un comportamiento adecuado para no perturbar el descanso de los demás huéspedes.

- 05 -

Documentos
A su llegada se le pedirá un documento de identificación, para la comunicación telemática a la prefectura.

- 06 -

Informar de problemas
Háganos saber de inmediato si algo está dañado o no funciona correctamente.



MENU

UBICACIÓN - PARKING

Cómo llegar a la casa de huéspedes

BUSSOLENO (To)
Via Monginevro, 29 - 10053

GOOGLE MAPS

Parking

Se puede aparcar de forma gratuita dentro de nuestro patio. Si necesita recargar su coche eléctrico, por favor háganoslo saber y le reservaremos el espacio de estacionamiento adecuado.

Cómo llegar

- DESDE EL AEROPUERTO DE CASELLE
- DESDE LA ESTACIÓN TORINO PORTA NUOVA

- Bus + Tren: desde Caselle puedes utilizar el tren del Servicio Ferroviario Metropolitano (SFM) o un autobús para llegar a la estación de Torino Porta Nuova, donde salen regularmente (cada hora) los trenes regionales directos en dirección a Susa o Bardonecchia que paran en Bussoleno.
- Coche: Tome la Tangenziale Nord de Turín (A55) en dirección a Rivoli / Frejus / Autopista A32. Tome la autopista A32 (Turín-Bardonecchia) y siga en dirección a Susa/Bardonecchia. Salga por el peaje de Chianocco (Bussoleno)

Cómo llegar desde el aeropuerto a Bussoleno

GOOGLE MAPS



MENU

SERVICIOS

Lo que ofrecemos...

Nuestra casa de huéspedes no quiere ser un simple B & B, sino un espacio libre para compartir para los huéspedes donde pueden escuchar música en vinilo, jugar dardos, leer un libro, tocar en la sala de música, disfrutar de un desayuno casero a Km. cero o degustar los productos enogastronómicos del Val di Susa. Para los Bikers hay un depósito de bicicletas dentro de la estructura y la posibilidad de utilizar la lavadora.

CAMA INDIVIDUAL
80x200cm
sábanas incluidas

CAMA DOBLE
160x200cm
sábanas incluidas

CUNA
60x120cm

Aparcamiento interior gratuito

Vinilos
Dardos - Juegos de mesa - Librería

Music Room

Productos locales

Wallbox
auto elettriche

TELEVISIÓN
Netflix

MESA
8 personas

AIRE ACONDICIONADO

BIKE FRIENDLY
Parque interior para bicicletas

LAVADORA

HERVIDOR

UTENSILIOS
Cubiertos, platos, vasos...

FRIGORÍFICO



MENU

ACTIVIDADES

Visita el Valle de Susa - Historia, arte y cultura

El valle de Susa es uno de los territorios más fascinantes y ricos en historia del Piamonte. Con su mosaico único de paisajes impresionantes, arquitectura histórica y una amplia gama de actividades recreativas al aire libre, es un destino perfecto para aquellos que buscan una aventura inolvidable, inmersos en la naturaleza y la cultura local.

Te recomendamos visitar: la Sacra di San Michele, la Abadía de Novalesa, el Fuerte de Exilles, el Arco de Augusto y la Arena Romana en Susa, Sant'Antonio de Ranverso, el lago del Moncenisio y los lagos de Avigliana.

En el siguiente enlace encontrará todos los destinos.

VISIT VAL SUSA

Outdoor en el Val Susa

BIKE

MOTO-CARRETERAS MILITARES

REFUGIOS SENDERISMO

FREECLIMBING

El valle de Susa es un lugar ideal para practicar senderismo, free climbing, vías férreas, deportes de invierno, etc. A continuación encontrará una selección de actividades al aire libre, tanto cerca de Bussoleno como en el alto valle de Susa, con todas las descripciones y sus huellas en Gpx.

OUTDOOR EN EL VAL SUSA

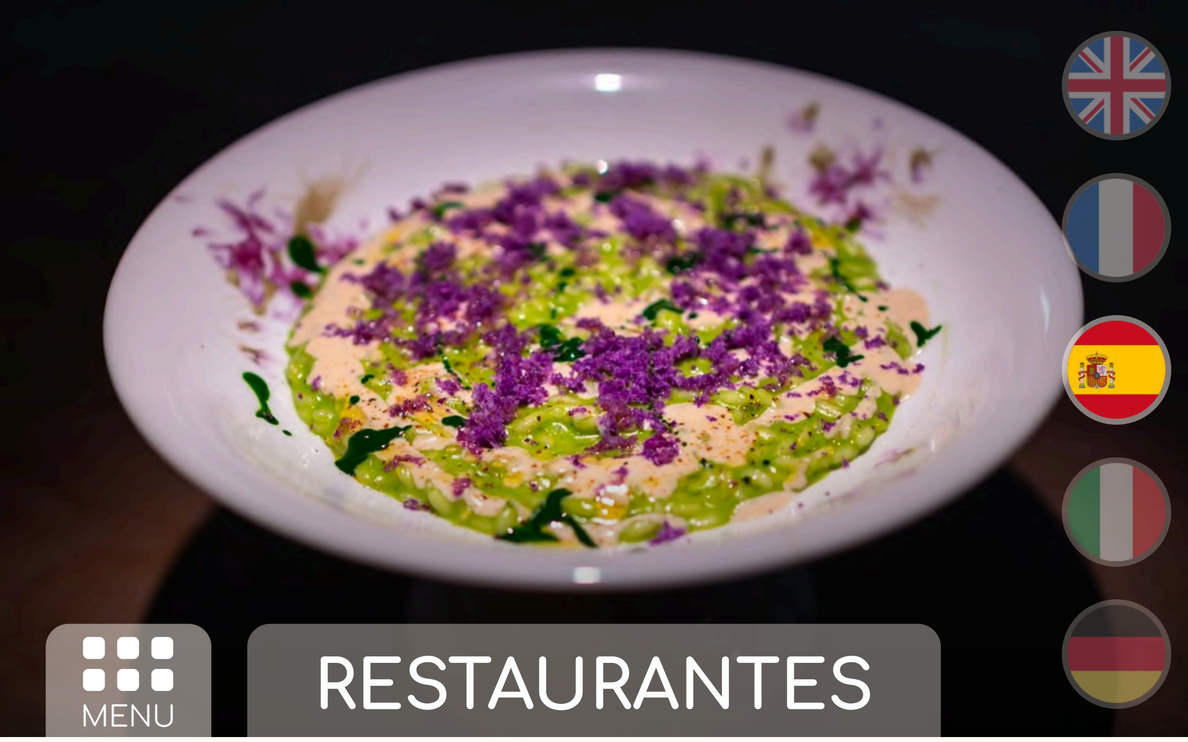

MENU

RESTAURANTES

NUESTROS LUGARES RECOMENDADOS

LOCANDA DELL'ORSIERA



- 5 minutos a pie
- Via Mattie, 13
- +39-3513047666
- Abierto desde el jueves el domingo

Google Maps

LA CREDENZA



- 5 minutos a pie
- Via W. Fontan, 16
- +39-0122 620739
- Cerrado los martes

Google Maps

MISERIA E NOBILTA' Take Away



- 5 minutos en coche
- Strada Torino 7
- +39 0122880566
- Aperto dal mercoledì alla domenica

Google Maps

TRATTORIA LA BARITLERA



- 10 minutos en coche - Chianocco
- Fraz. Baritlera, 10
- +39-3392530403
- Abierto desde los viernes el domingo

Google Maps

LISTA COMPLETA DE RESTAURANTES EN LOS ALREDEDORES DE BUSSOLENO



MENU

COMPRAS

Descargar MAPA DE BUSSOLENO
con todas las tiendas, bares, restaurantes, etc



CARREFOUR EXPRESS

Via Traforo 21
8 minutos a pie

GOOGLE MAPS

Cerrado el domingo por la tarde

CARREFOUR MARKET

Frazione Vernetto 10 - Chianocco
5 minutos en coche

GOOGLE MAPS

Abierto todos los días de 7:00 a 22:00.

LOCAL MARKET



Todos los lunes por la mañana en la plaza del mercado - 5 minutos a pie

GOOGLE MAPS

Todos los sábados por la mañana mercado de productores locales en San Giorio - 7 minutos en coche

GOOGLE MAPS



MENU

INFORMACIÓN

Estación de tren

Plaza de la Estación
7 minutos a pie

GOOGLE MAPS

TRENITALIA
GRUPPO FERROVIE DELLO STATO ITALIANE

BANCO

GOOGLE MAPS

UNICREDIT - Piazza del Moro 1

El cajero automático más cercano se encuentra a 10 minutos a pie de la casa de huéspedes.

GASOLINERA

GOOGLE MAPS

ESSO - SS.25, KM 44+220,
Bussoleno
Una estación de servicio se encuentra a unos 5 minutos en coche.

OFICINA DE CORREOS

GOOGLE MAPS

Piazza Cavalieri di V. Veneto, 3

La oficina de correos se encuentra a 5 minutos a pie.

IGLESIA

GOOGLE MAPS

Piazza Cavour, 4 - Bussoleno

Una iglesia local se encuentra a unos 7 minutos a pie.



MENU

EMERGENCIA

HOSPITAL MÁS CERCANO A SUSA - 8 km.

Corso Inghilterra 66 - SUSA

GOOGLE MAPS

NÚMERO ÚNICO EMERGENCIA EUROPEA Y POLICÍA

112

Comisaría de SUSA

Via C. A. Dalla Chiesa 2 - SUSA

GOOGLE MAPS

Farmacias:

Farmacia Garassino

GOOGLE MAPS

Via Traforo 25 - Bussoleno

Una farmacia local se encuentra a unos 7 minutos a pie.

Farmacia Le Rondini

GOOGLE MAPS

Frazione Vernetto, 10 - Chianocco

Una farmacia a unos 5 minutos en coche.



MENU

CONTACTO

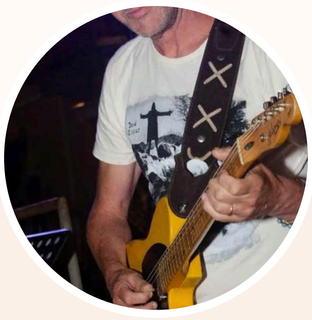

Giulio & Crew

Queridos huéspedes, estamos aquí para ayudar con cualquier necesidad durante su estancia. Si tiene alguna pregunta, encuentra algún problema o simplemente necesita recomendaciones, no dude en contactarme por teléfono o wapp. Nuestro objetivo es hacer que su estancia en la casa de huéspedes sea lo más cómoda y agradable posible.

+39 3479638587

Whatapp: +393479638587

loft29bussoleno@gmail.com

loft29guesthouse.com

★★★★★



Esperamos que su estancia haya sido agradable! Sus comentarios son muy importantes. Si tiene un momento para dejarnos una reseña en Google, le estaríamos muy agradecidos.

VALORAR EN GOOGLE

Libro Di Benvenuto

BENVENUTO

CHECK IN e WIFI

COLAZIONE
SERVIZI INCLUSI

REGOLE

POSIZIONE
PARKING

COSA OFFRIAMO
DOTAZIONI B&B

VISIT VAL SUSA

RISTORANTI

MARKET

INFORMAZIONI

EMERGENZA

CONTATTI



MENU

BENVENUTO

Siamo lieti di ospitarvi nella nostra guest house e vi auguriamo un soggiorno indimenticabile alla scoperta della nostra splendida valle!



Magazzini Sasso Guest House

Nella nostra guest house potrete rilassarvi in un ambiente moderno, dove il design incontra il comfort; il luogo perfetto per leggere, ascoltare musica o degustare i nostri prodotti locali.

Le nostre stanze e Loft:



GRAVITY ROOM

Gravity è una stanza matrimoniale in stile shabby chic di 20 mq. con un letto matrimoniale Queen size ed eventualmente un letto estraibile matrimoniale alla francese per altri due ospiti

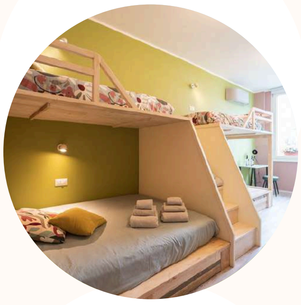

THE PASSENGER ROOM

The Passenger è una stanza quadrupla di 18 mq. in stile urban ideale per escursionisti, ciclisti, motociclisti e famiglie, con un letto matrimoniale alla francese (140 x 190 cm.) e due letti singoli a castello.



LOFT 29

Nella mansarda della nostra struttura disponiamo anche di una casa vacanze, di 85 mq., molto luminosa e dotata di terrazza privata. Il Loft può ospitare fino a 5 persone, dispone di un'ampia camera da letto, una zona living con divano letto ed una cucina attrezzata.



MENU

CHECK-IN e WIFI

. . : : Check-in - Dalle 15.00 alle 23.30 : : . .

Vi chiediamo gentilmente di comunicare in anticipo il vostro orario di check-in. Se prevedete di arrivare prima delle 15.00, fatecelo sapere, faremo del nostro meglio per accogliervi in base alla disponibilità.

. . : : Check-out - Entro le ore 10.00 : : . .

Accesso alla Guest House

Nel mazzo di chiavi troverete la chiave della stanza, una targhetta con un codice numerico a 6 cifre da utilizzare per entrare dalla porta principale della Guest House (trovate un digit code sul muro esterno, se ci fossero problemi chiamateci o suonate il campanello), un telecomando per aprire il cancello nel cortile (si chiude automaticamente) ed una chiave per aprire la porticina del cancello.



WIFI

RETE: MAGAZZINI SASSO GUEST HOUSE

PASSWORD: sasso1970



MENU

COLAZIONE E SERVIZI

La colazione viene servita dalle 7.00 alle 9.30, fateci sapere in anticipo che orario preferite.
Ogni mattina la nostra Guest house propone una colazione con prodotti di qualità per la maggior parte selezionati dal territorio a Km. zero, per farvi conoscere la nostra terra anche attraverso il cibo. Il nostro caffè proviene da una Torrefazione artigianale della Val Susa con tostatura a legna, il burro, i formaggi ed i salumi vengono selezionati in un caseificio di Bussoleno, il miele, le marmellate, i dolci provengono da produttori locali. Se avete intolleranze al glutine o allergie alimentari avvisateci la sera prima.

SERVIZI PER GLI OSPITI

Tutte le zone della Guest House (zona Tv Living, tavolo comune, freccette libreria, giochi da tavolo, ecc.) sono a vostra disposizione in condivisione con gli altri ospiti.

E' possibile ascoltare liberamente i nostri dischi in vinile nel Living e se amate la chitarra potete utilizzare la Music Room dalle ore 16.00 alle 19.30 chiedendoci le chiavi.

E' possibile utilizzare il bollitore, consumare e riscaldare nel forno i vostri piatti o pizza take-away, accomodandovi nel tavolo in sala colazioni. Avvisateci e vi forniremo piatti, posate e bicchieri.

Se avete bisogno di stendere o lavare della biancheria avvisateci che provvederemo a fornirvi il necessario.

SELF SERVICE: è possibile consumare in autonomia birre artigianali, vini locali, Coca Cola, dolci, etc, servendosi nel frigo/cantinetta nella zona living.
Troverete il listino prezzi sulla lavagna.



MENU

REGOLE

VI PREGHIAMO DI SEGUIRE QUESTE SEMPLICI REGOLE DURANTE IL VOSTRO SOGGIORNO:

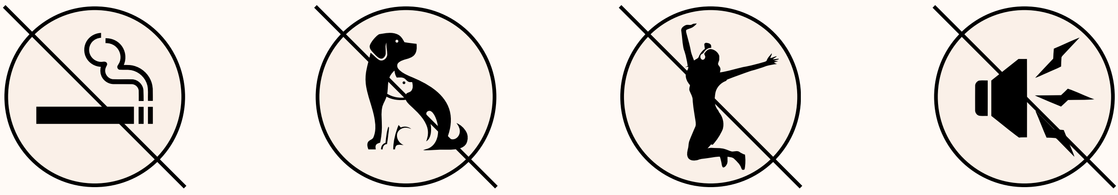

- 01 -

Vietato Fumare e portare animali
E' possibile fumare nella zona giardino esterna alla guest house.

- 02 -

Guest House
Si prega di mantenere pulite ed ordinate le aree comuni della guest house. **L'unica parte riservata allo staff è la zona cucina/reception.**

- 03 -

Ospiti Aggiuntivi
Non portare visitatori extra senza previa autorizzazione.

- 04 -

Riposo
Dalle ore 22.30 alle 08.00 si richiede ai clienti di osservare un comportamento consono a far si che non venga disturbato il riposo degli altri ospiti.

- 05 -

Documenti
All'arrivo vi verrà richiesto un documento di riconoscimento, per la comunicazione telematica alla prefettura.

- 06 -

Segnalare Problemi
Fatecelo sapere immediatamente se qualcosa è danneggiato o non funziona correttamente.



MENU

Posizione e Parking

Indicazioni per la Guest House

BUSSOLENO (To)
Via Monginevro, 29 - 10053

GOOGLE MAPS

Parcheggio

È possibile parcheggiare gratuitamente all'interno del nostro cortile. Se avete bisogno di ricaricare la vostra auto elettrica, vi preghiamo di comunicarcelo e provvederemo a riservarvi l'apposito posto auto.

Come arrivare

- DALL'AEROPORTO DI CASELLE
- DALLA STAZIONE TORINO PORTA NUOVA

- Bus + Treno: da Caselle puoi utilizzare il treno del Servizio Ferroviario Metropolitano (SFM) o un bus navetta per raggiungere la stazione di Torino Porta Nuova dove partono regolarmente (ogni ora) i treni regionali diretti direzione Susa o Bardonecchia che fermano a Bussoleno.

- Auto: Prendi la Tangenziale Nord di Torino (A55) in direzione di Rivoli / Frejus / Autostrada A32. Immettiti sull'Autostrada A32 (Torino-Bardonecchia) e prosegui in direzione di Susa/Bardonecchia. Esci al casello di Chianocco (Bussoleno)

Indicazioni stradali da aeroporto a Bussoleno

GOOGLE MAPS



MENU

Cosa offriamo - Dotazioni B&B

La nostra guest house non vuole essere un semplice B&B ma uno spazio libero di condivisione per gli ospiti dove possano ascoltare musica in vinile, giocare a freccette, leggere un libro, suonare nella Music room, assaporare una colazione fatta in casa a Km. zero o degustare i prodotti enogastronomici della Val di Susa. Per i Bikers è disponibile un deposito bici interno alla struttura e la possibilità di utilizzare la lavatrice.

LETTO SINGOLO

80x200cm
biancheria fornita

LETTO MATRIMONIALE

160 x200cm
biancheria fornita

CULLA

60x120cm

Parcheggio interno gratuito

Ascolto vinili
Freccette - Giochi tavolo - Libreria

Music Room

Prodotti Locali

Wallbox
auto elettriche

TELEVISIONE

Netflix, You Tube

TAVOLO

8 persone

ARIA CONDIZIONATA

BIKE FRIENDLY

Park interno bici

LAVATRICE

BOLLITORE

UTENSILI

Posate, piatti, bicchieri...

FRIGORIFERO



Storia, arte e cultura

La Val di Susa è tra i territori più affascinanti e ricchi di storia del Piemonte. Con il suo mosaico unico di paesaggi mozzafiato, architettura storica, borghi pittoreschi ed una vasta gamma di attività ricreative all'aperto, è una destinazione perfetta per coloro che cercano un'avventura indimenticabile, immersi nella natura e nella cultura locale.

Tra le mete più consigliate potete visitare la Sacra di San Michele, l'Abbazia di Novalesa, il Forte di Exilles, l'Arco di Augusto e l'Arena Romana a Susa, Sant'Antonio di Ranverso, il lago del Moncenisio e i laghi di Avigliana.

Nel link qui sotto troverete tutte le destinazioni.

VISIT VAL SUSA

Outdoor in Val Susa

BIKE

MOTO
STRADE MILITARI

RIFUGI
TREKKING

FREECLIMBING

La Valle di Susa è il luogo ideale per il trekking, il free climbing, l'alpinismo, le vie ferrate, gli sport invernali, ecc. Qui sotto troverete una selezione di attività outdoor, sia nelle vicinanze di Bussoleno che in alta valle di Susa, con tutte le descrizioni dettagliate e le relative tracce in Gpx.

OUTDOOR IN VAL SUSA

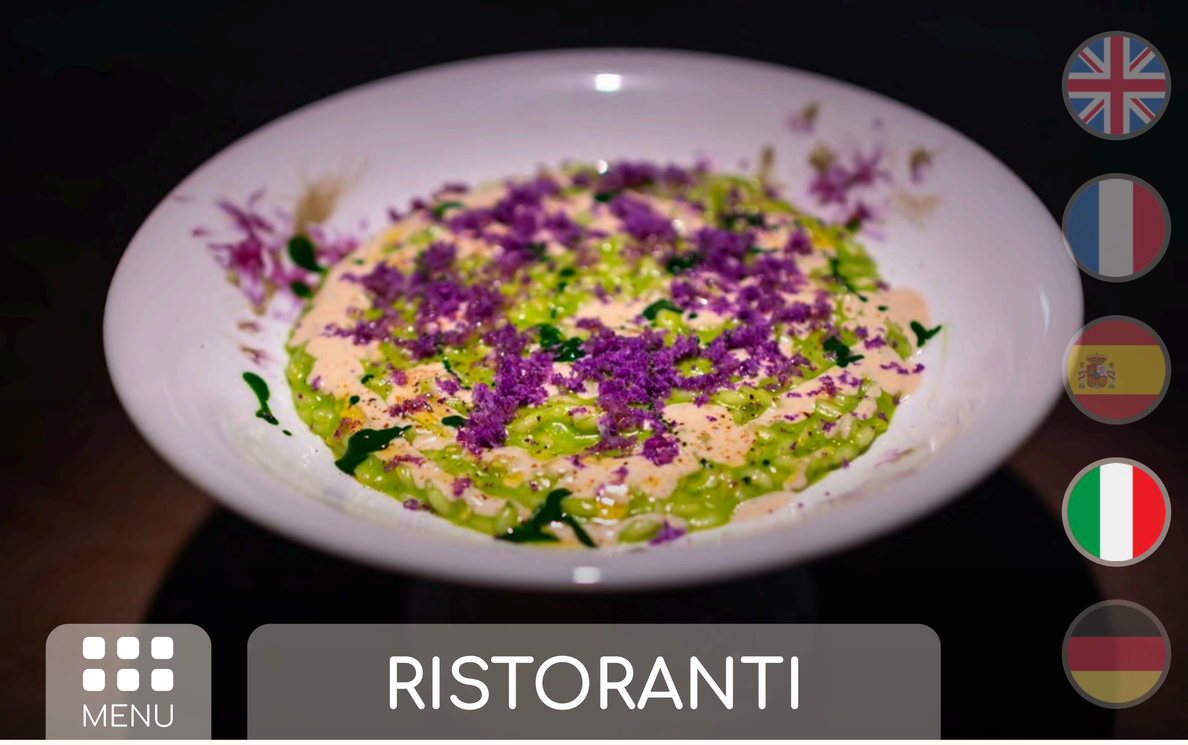

MENU

RISTORANTI

I NOSTRI POSTI CONSIGLIATI

LOCANDA DELL'ORSIERA



- 5 minuti a piedi
- Via Mattie, 13
- +39-3513047666
- Aperto dal giovedì alla domenica

Google Maps

LA CREDENZA



- 5 minuti a piedi
- Via W. Fontan, 16
- +39-0122 620739
- Chiuso il martedì

Google Maps

MISERIA E NOBILTA' Take Away



- 5 minuti in auto
- Strada Torino 7
- +39 0122880566
- Aperto dal mercoledì alla domenica

Google Maps

TRATTORIA LA BARITLERA



- 10 minuti in auto - Chianocco
- Fraz. Baritlera, 10
- +39-3392530403
- Aperto dal venerdì alla domenica

Google Maps

LISTA COMPLETA DEI RISTORANTI NEI DINTORNI DI BUSSOLENO



MENU

MARKET

Scarica MAPPA DI BUSSOLENO
con tutti i negozi, bar, ristoranti, ecc



CARREFOUR EXPRESS

Via Traforo 21
8 minuti a piedi

GOOGLE MAPS

Chiuso domenica pomeriggio

CARREFOUR MARKET

Frazione Vernetto 10 - Chianocco
5 minuti in auto

GOOGLE MAPS

Aperto tutti i giorni dalle 7:00 alle 22:00.

LOCAL MARKET



Ogni lunedì mattina in Piazza del mercato.
5 minuti a piedi

GOOGLE MAPS

Ogni sabato mattina mercato produttori locali a San Giorio.
7 minuti in auto

GOOGLE MAPS



MENU

INFORMAZIONI

STAZIONE FERROVIARIA

Piazza della Stazione
7 minuti a piedi

GOOGLE MAPS

TRENITALIA
GRUPPO FERROVIE DELLO STATO ITALIANE

BANCA / BANCOMAT

GOOGLE MAPS

UNICREDIT - Piazza del Moro 1

Il bancomat più vicino si trova a 10 minuti a piedi dalla guest house.

STAZIONE DI SERVIZIO

GOOGLE MAPS

ESSO - SS.25, KM 44+220, Bussoleno
Una stazione di servizio si trova a circa 5 minuti in auto.

UFFICIO POSTALE

GOOGLE MAPS

Piazza Cavalieri di V. Veneto, 3

L'ufficio postale si raggiunge in 5 minuti a piedi.

CHIESA

GOOGLE MAPS

Piazza Cavour, 4 - Bussoleno

Una chiesa locale si trova a circa 7 minuti a piedi.



MENU

EMERGENZA

OSPEDALE PIU' VICINO A SUSA - 8 km.

Corso Inghilterra 66 - SUSA

GOOGLE MAPS

NUMERO UNICO EMERGENZA EUROPEA CARABINIERI E POLIZIA

112

CARABINIERI DI SUSA

Via C. A. Dalla Chiesa 2 - SUSA

GOOGLE MAPS

FARMACIE:

Farmacia Garassino

GOOGLE MAPS

Via Traforo 25 - Bussoleno

Una farmacia locale si trova a circa 7 minuti a piedi.

Farmacia Le Rondini

GOOGLE MAPS

Frazione Vernetto, 10 - Chianocco

Una farmacia a circa 5 minuti a in auto.



MENU

CONTATTI

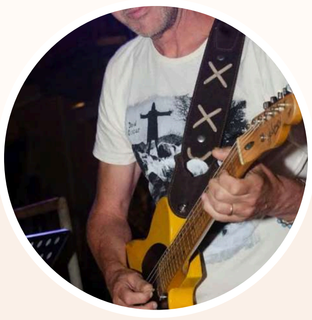

Giulio & Crew

Cari ospiti, siamo qui per assistervi per qualsiasi necessità durante il vostro soggiorno. Se avete domande, riscontrate problemi o semplicemente avete bisogno di raccomandazioni, non esitate a contattarmi per telefono o wapp. Il nostro obiettivo è rendere la vostra permanenza nella Guest House la più confortevole e piacevole possibile.

+39 3479638587

Whatapp: +39 3479638587

loft29bussoleno@gmail.com

loft29guesthouse.com

★★★★★



Speriamo che il vostro soggiorno sia stato piacevole! Il vostro feedback è molto importante. Se potete dedicarci un momento per lasciare una recensione su Google ve ne saremmo molto grati.

VALUTA SU GOOGLE

Willkommensbuch

WILLKOMMEN

CHECK-IN
WLAN

FRÜHSTÜCK
SERVICES

REGELN

STANDORT

WAS WIR BIETEN
B&B-AUSSTATTUNG

AKTIVITÄTEN

RESTAURANTS

EINKAUFEN

INFORMATION

NOTFALL

KONTAKT



MENU

WILLKOMMEN

Wir freuen uns, Sie in unserem Gästehaus begrüßen zu dürfen und wünschen Ihnen einen unvergesslichen Aufenthalt bei der Entdeckung unseres schönen Tals!



Magazzini Sasso Guest House

In unserem Gästehaus können Sie sich in einem modernen Ambiente entspannen, wo Design auf Komfort trifft; der perfekte Ort zum Lesen, Musik hören oder unsere lokalen Produkte probieren.

Unsere Zimmer und Loft:



GRAVITY ROOM

Gravity ist ein Doppelzimmer im Shabby-Chic-Stil mit einem Queensize-Bett und eventuell einem französischen Ausziehbett für zwei weitere Gäste.

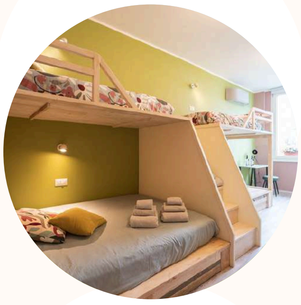

THE PASSENGER ROOM

The Passenger ist ein Vierbettzimmer im urbanen Stil, ideal für Wanderer, Radfahrer, Motorradfahrer und Familien, mit einem französischen Doppelbett und zwei Etagenbetten.



LOFT 29

Im Dachgeschoss unseres Hauses haben wir auch ein Ferienhaus, sehr hell und mit eigener Terrasse. Das Loft bietet Platz für bis zu 5 Personen, verfügt über ein großes Schlafzimmer, einen Wohnbereich mit einem Schlafsofa und eine ausgestattete Küche.



MENU

CHECK-IN - WLAN

. . : : Check-in - Von 15.00 bis 23.30 : : . .

Bitte teilen Sie uns im Voraus Ihre Check-in-Zeit mit. Wenn Sie vor 15.00 Uhr anreisen, lassen Sie es uns wissen, wir werden unser Bestes tun, um Sie je nach Verfügbarkeit zu empfangen.

. . : : Check-out - Bis 10.00 Uhr : : . .

Zugang zum Guest House

Im Schlüsselset finden Sie den Zimmerschlüssel, ein Schild mit einem 6-stelligen Zahlencode, der für den Eintritt durch die Haustür verwendet werden kann (Sie finden einen Zifferncode an der Außenwand, falls es Probleme gibt, rufen Sie uns an oder klingeln Sie die Türklingel), eine Fernbedienung zum Öffnen des Tors im Hof (schließt sich automatisch) und ein Schlüssel zum Öffnen der kleinen Tür des Tores.



WLAN

NETZWERK: MAGAZZINI SASSO GUEST HOUSE

PASSWORT: sasso1970



MENU

FRÜHSTÜCK - SERVICES

Das Frühstück wird von 7.00 bis 9.30 Uhr serviert, bitte teilen Sie uns im Voraus mit, welche Zeit Sie bevorzugen.
Jeden Morgen bietet unser Gästehaus ein Frühstück mit hochwertigen Produkten, die zum größten Teil aus der Region ausgewählt werden, um Ihnen unsere Heimat auch durch das Essen bekannt zu machen. Unser Kaffee stammt aus einer handwerklichen Rösterei im Val Susa mit Holzröstung, Butter, Käse und Wurst werden in einer Käsefabrik in Bussoleno ausgewählt, der Honig, die Marmeladen und die Desserts stammen von lokalen Produzenten. Wenn Sie eine Glutenunverträglichkeit oder Lebensmittelallergie haben, informieren Sie uns am Vorabend.

GÄSTESERVICE

Alle Bereiche des Guest House (TV Living-Bereich, gemeinsamer Tisch, Darts Bibliothek, Brettspiele usw.) stehen Ihnen zur Verfügung, gemeinsam mit den anderen Gästen.

Sie können unsere Schallplatten im Living frei hören und wenn Sie Gitarre lieben, können Sie den Music Room von 16.00 bis 19.30 Uhr nutzen.

Es ist möglich, den Wasserkocher zu benutzen, zu konsumieren und im Ofen Ihre Gerichte oder Pizza zum Mitnehmen zu erhitzen, indem Sie sich am Tisch im Frühstücksraum niederlassen.

Wenn Sie Wäsche auslegen oder waschen müssen, lassen Sie es uns wissen, wir werden Ihnen das Notwendige zur Verfügung stellen.

SELF SERVICE: Es ist möglich, selbstständig handwerkliche Biere, lokale Weine, Coca-Cola, Desserts usw. zu konsumieren, indem man den Kühlschrank/Weinkeller im Wohnbereich benutzt. Die Preisliste finden Sie auf der Tafel.



MENU

REGELN

WIR BITTEN SIE, WÄHREND IHRES AUFENTHALTS DIESE EINFACHEN REGELN ZU BEFOLGEN:







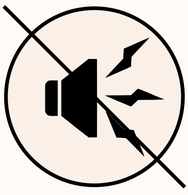

- 01 -

Rauchen verboten und Tiere mitbringen
Das Rauchen ist im Gartenbereich des Gästehauses möglich.

- 02 -

Guest House
Bitte halten Sie die öffentlichen Bereiche sauber und ordentlich. Der einzige Bereich, der dem Personal vorbehalten ist, ist die Küche/Rezeption.

- 03 -

Zusätzliche Gäste
Bringen Sie keine zusätzlichen Besucher ohne vorherige Genehmigung.

- 04 -

Ruhe
Von 22.30 bis 08.00 Uhr werden die Gäste gebeten, sich so zu verhalten, dass die Ruhe der anderen Gäste nicht gestört wird.

- 05 -

Dokumente
Bei der Ankunft werden Sie um ein Ausweisdokument gebeten, für die elektronische Kommunikation mit der Präfektur.

- 06 -

Probleme melden
Lassen Sie uns sofort wissen, wenn etwas beschädigt ist oder nicht richtig funktioniert.



MENU

STANDORT - Parkplatz

Wegbeschreibung zum Guest House

BUSSOLENO (To)
Via Monginevro, 29 - 10053

GOOGLE MAPS

Parkplatz

Sie können kostenlos in unserem Hof parken. Wenn Sie Ihr Elektroauto aufladen möchten, teilen Sie uns dies bitte mit und wir reservieren Ihnen einen Parkplatz.

Anreise

- VOM FLUGHAFEN CASELLE
- VOM BAHNHOF TORINO PORTA NUOVA

- Bus + Zug: Von Caselle aus können Sie den Zug des Servizio Ferroviario Metropolitano (SFM) oder einen Shuttle-Bus nehmen, um zum Bahnhof Torino Porta Nuova zu gelangen, wo regelmäßig (jede Stunde) die direkten Regionalzüge nach Susa oder Bardonecchia abfahren, die in Bussoleno halten.

- Auto: Nehmen Sie die Tangenziale Nord di Torino (A55) in Richtung Rivoli / Frejus / Autobahn A32. Nehmen Sie die Autobahn A32 (Turin-Bardonecchia) und fahren Sie in Richtung Susa/Bardonecchia. Verlassen Sie die Mautstelle von Chianocco (Bussoleno).

Anfahrtsbeschreibung von Bussoleno Flughafen

GOOGLE MAPS



MENU

AUSSTATTUNG

Unser Gästehaus soll kein einfaches B&B sein, sondern ein freier Gemeinschaftsraum für die Gäste, wo sie Musik auf Vinyl hören können, Pfeile spielen, ein Buch lesen, im Musikzimmer spielen, Genießen Sie ein hausgemachtes Frühstück in Km Zero oder probieren Sie die kulinarischen Produkte des Susatals. Für die Biker gibt es einen Fahrradraum in der Struktur und die Möglichkeit, die Waschmaschine zu benutzen.

Was wir anbieten

EINZELBETT
80x200cm
Bettwäsche
vorhanden

DOPPELBETT
160x200cm
Bettwäsche
vorhanden

BABYBETT
60x120cm

kostenlose
Parkplätze

Hören von Vinyl
Darts - Tischspiele -
Bibliothek

GUITAR ROOM
Music Room

Lokalen Produkten

Wallbox
Elektroautos

FERNSEHER
Netflix

TISCH
8 personen

FERNSEHER

BIKE FRIENDLY
Interner
Fahrradpark

WASCHMASCHINE

WASSERKOCHER

GESCHIRR
Besteck, Teller,
Gläser ...

KÜHLSCHRANK



MENU

AKTIVITÄTEN

Geschichte, Kunst und Kultur

Das **Val di Susa** gehört zu den faszinierendsten und geschichtsträchtigsten Regionen des Piemonts. Mit seinem einzigartigen Mosaik aus Landschaften, historischer Architektur, Dörfern und einer breiten Palette von Outdoor-Aktivitäten ist es ein perfektes Ziel für diejenigen, die ein unvergessliches Abenteuer suchen, umgeben von der Natur und der lokalen Kultur.

Wir empfehlen Ihnen, die Sacra di San Michele, die Abtei von Novalesa, das Fort von Exilles, den Arco di Augusto und die Arena Romana in Susa, Sant'Antonio di Ranverso, den Lago del Moncenisio und die Seen von Avigliana.

Im untenstehenden Link finden Sie alle Reiseziele

VISIT VAL SUSA

Outdoor im Val Susa

BIKE

MOTO
MILITÄRSTRASSEN

Hütten
Wandern

FREECLIMBING

Das Susa-Tal ist der ideale Ort für Trekking, Free Climbing, Radfahren, Klettersteige, Wintersport usw. Nachfolgend finden Sie eine Auswahl an Outdoor-Aktivitäten, sowohl in der Nähe von Bussoleno als auch im oberen Susatal, mit allen detaillierten Beschreibungen und deren Spuren in GPX.

OUTDOOR IM VAL SUSA

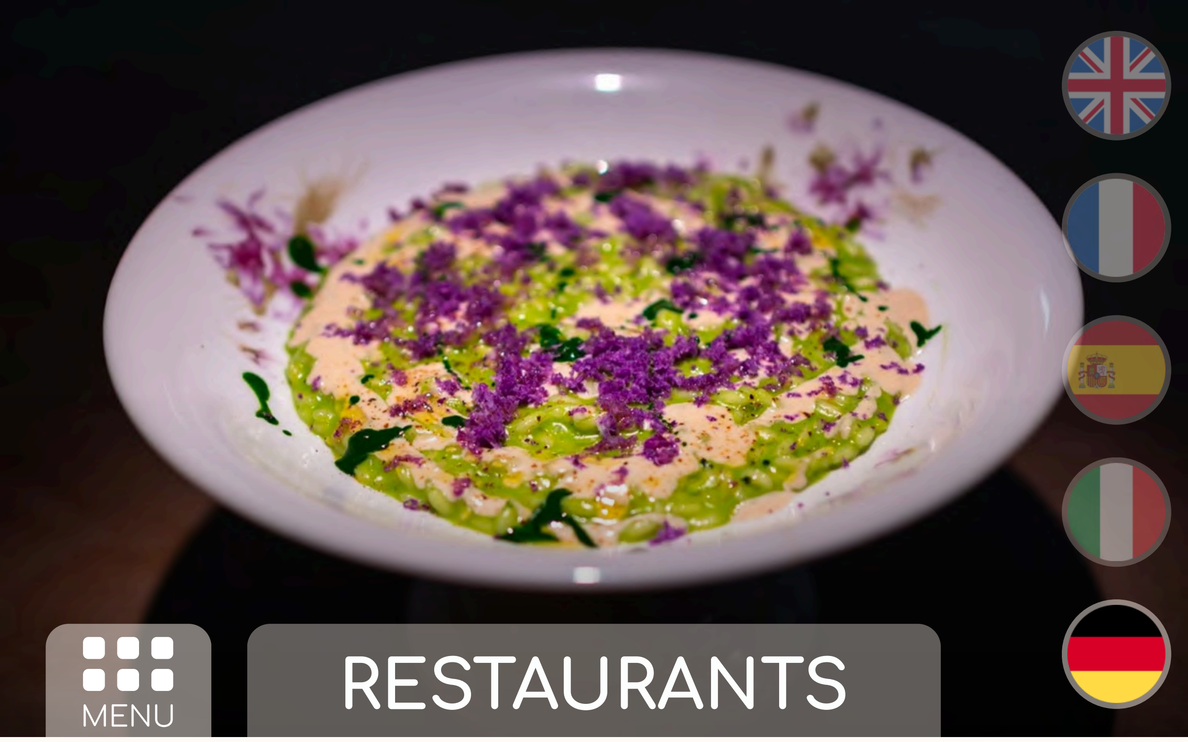

MENU

RESTAURANTS

UNSERE EMPFOHLENEN ORTE

LOCANDA DELL'ORSIERA



- 5 Gehminuten
- Via Mattie, 13
- +39-3513047666
- Ab Donnerstag geöffnet
  am Sonntag

Google Maps

LA CREDENZA



- 5 Gehminuten
- Via W. Fontan, 16
- +39-0122 620739
- Dienstag geschlossen

Google Maps

MISERIA E NOBILTA' Take Away



- 5 Minuten Auto
- Strada Torino 7
- +39 0122880566
- Geöffnet ab Mittwoch
  am Sonntag

Google Maps

TRATTORIA LA BARITLERA



- 10 Minuten Auto - Chianocco
- Fraz. Baritlera, 10
- +39-3392530403
- Geöffnet ab Freitag
  am Sonntag

Google Maps

VOLLSTÄNDIGE LISTE DER RESTAURANTS IN DER UMGEBUNG VON BUSSOLENO



MENU

EINKAUFEN

Download BUSSOLENO-KARTE
mit allen Geschäften, Bars, Restaurants usw.



CARREFOUR EXPRESS

Via Traforo 21
8 Minuten zu Fuß

GOOGLE MAPS

Am Sonntagnachmittag geschlossen

CARREFOUR MARKET

Frazione Vernetto 10 - Chianocco
5 Autominuten

GOOGLE MAPS

Täglich von 7:00 bis 22:00 geöffnet.

LOCAL MARKET



Jeden Montagmorgen auf dem Marktplatz.
5 Minuten zu Fuß

GOOGLE MAPS

Jeden Samstagmorgen Markt für lokale Produzenten in San Giorio.
7 Autominuten

GOOGLE MAPS



MENU

INFORMATION

Bahnhof

Bahnhofsplatz
7 Minuten zu Fuß

GOOGLE MAPS

TRENITALIA
GRUPPO FERROVIE DELLO STATO ITALIANE

BANK / GELDAUTOMAT

GOOGLE MAPS

UNICREDIT - Piazza del Moro 1

Der nächste Geldautomat ist 10 Minuten zu Fuß von der Pension entfernt.

TANKSTELLE

GOOGLE MAPS

ESSO - SS.25, KM 44+220,
Bussoleno
Eine Tankstelle ist etwa 5 Minuten mit dem Auto entfernt.

POSTAMT

GOOGLE MAPS

Piazza Cavalieri di V. Veneto, 3

Die Post ist in 5 Minuten zu Fuß erreichbar.

KIRCHE

GOOGLE MAPS

Piazza Cavour, 4 - Bussoleno

Eine örtliche Kirche ist etwa 7 Minuten zu Fuß entfernt.



MENU

NOTFALL

KRANKENHAUS IN DER NÄHE
A SUSA - 8 km.

Corso Inghilterra 66 - SUSA

GOOGLE MAPS

EINZIGE NUMMER EUROPÄISCHER NOTFALL UND POLIZEI

112

Polizeihauptquartier in Susa

Via C. A. Dalla Chiesa 2 - SUSA

GOOGLE MAPS

Apotheken:

Farmacia Garassino

GOOGLE MAPS

Via Traforo 25 - Bussoleno

Eine lokale Apotheke ist etwa 7 Minuten zu Fuß entfernt.

Farmacia Le Rondini

GOOGLE MAPS

Frazione Vernetto, 10 - Chianocco

Eine Apotheke ca. 5 Minuten mit dem Auto.



MENU

KONTAKT

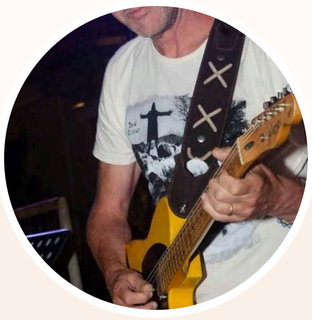

Giulio & Crew

Sehr geehrte Gäste, wir sind hier, um Ihnen bei jedem Bedarf während Ihres Aufenthalts zu helfen. Wenn Sie Fragen haben, auf Probleme stoßen oder einfach nur Empfehlungen benötigen, zögern Sie nicht, mich telefonisch oder über wapp zu kontaktieren. Unser Ziel ist es, Ihren Aufenthalt im Guest House so angenehm und komfortabel wie möglich zu gestalten.

+39 3479638587

Whatapp: +39 3479638587

loft29bussoleno@gmail.com

loft29guesthouse.com

★★★★★



Wir hoffen, dass Ihr Aufenthalt angenehm war! Ihr Feedback ist sehr wichtig. Wenn Sie uns einen Moment Zeit nehmen könnten, um eine Bewertung auf Google zu hinterlassen, wären wir Ihnen sehr dankbar.

AUF GOOGLE BEWERTEN